KOMINFO

DIGITAL TALENT SCHOLARSHIP

FGA Fresh Graduate Academy

# SERTIFIKAT PELATIHAN

0181777131-52/DTS/BLSDM.KOMINFO/08/2021

Badan Penelitian dan Pengembangan Sumber Daya Manusia
Kementerian Komunikasi dan Informatika Republik Indonesia,
menyatakan bahwa :

## Dana Maulana

Telah Mengikuti Pelatihan Intro to Full Stack Developer
Program Fresh Graduate Academy Digital Talent Scholarship
**Sebagai Peserta** mulai tanggal 31 Mei – 09 Juli 2021
yang meliputi 122 Jam Pelatihan

Juli 2021,
Kepala Badan Penelitian dan Pengembangan Sumber Daya Manusia Kementerian Komunikasi dan Informatika

KEMENTERIAN KOMUNIKASI DAN INFORMATIKA

Dr. Hary Budiarto, M.Kom.

Fresh Graduate Academy Digital Talent Scholarship 2021
Nama Tema Pelatihan sejumlah 122 JP

**Path Pengembangan Web meliputi:**
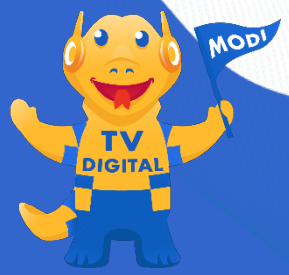
- **HTML & CSS** sebanyak 39 JP
- **JavaScript** sebanyak 22 JP
- **SQL** sebanyak 26 JP
- **Node.js** sebanyak 11 JP
- **Python** sebanyak 24 JP